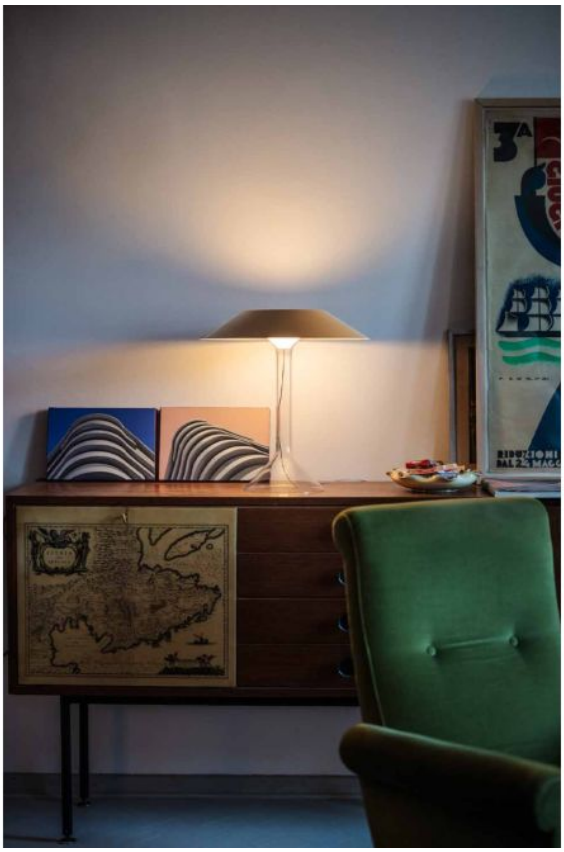

Foscarini

Chapeaux M

Farbe

- grau
- rot
- ocker

Technische Informationen

Herstellungsland	Italien
Hersteller	Foscarini
Designer	Rodolfo Dordoni
Entwurfsjahr	2023
Durchmesser	44
Material	Metall
Kabelfarbe	transparent
Kabellänge	155 cm
Dimmbarkeit	Touchdimmer
Leistung in Watt	7,5 W
LED #	inklusive
Farbwiedergabeindex (CRI / Ra)	>90
Lichtstrom in lm	900
Farbtemperatur in Kelvin	2.700 extra warmweiß
Schutzart / IP-Schutz	IP20
Lieferumfang	LED
Maße	H 47 cm | Ø 44 cm

Beschreibung

Die kompositorischen Elemente von Foscarini Chapeaux M, der von Rodolfo Dordoni entworfenen Tischleuchte mit direktem und diffusem Licht, wurden auf ein Minimum reduziert. Im Mittelpunkt des Entwurfs stehen drei – in Form, Material und Ausführung unterschiedliche – Schirme, die frei auf einem zentralen, zylinderförmigen, an den Enden offenen Borosilikatglaskörper ruhen, der auch die Lichtquelle trägt: einer Ampulle aus opalem Polycarbonat, die die Beleuchtungskomponenten umschließt und im Glas zu schweben scheint. Der oben auf ihr befestigte, gebürstete Aluminiumbügel ist ein Touchdimmer mit drei Lichtstufen, der die letzte Auswahl speichert, wenn er von einem Wandschalter gesteuert wird. Bei der M-Ausführung besteht der Schirm aus lackiertem Stahl, mit glänzend weißem Innenteil, um das auf der Tischfläche reflektierte Licht zu verstärken.