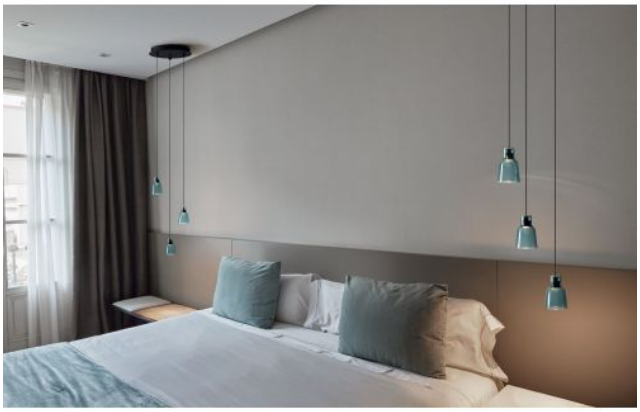

Bover

Drip S/03L

Farbe

- grün
- blau
- matt weiß
- transparent
- opal

Technische Informationen

Land der Herstellung	Spanien
Hersteller	Bover
Designer	Christophe Mathieu
Entwurfsjahr	2017
Schutzart	IP20
Lieferumfang	LED
Material	Aluminium, Borosilikatglas, Eisen
Kabelfarbe	schwarz
Dimmbarkeit	mit Phasenabschnitt- und Phasenanschnittdimmer dimmbar
Leistung in Watt	9,6 W
LED	inklusive
Ra	90
Farbtemperatur in Kelvin	2.700 extra warmweiß
Baldachin Maße	32 cm
Schirmdurchmesser	9 cm
Schirmhöhe	12 cm
Leuchtmittelwechsel:	beim Hersteller / im Werk
Gesamtlichtstrom in lm	1.116
Lichtverteilung	Raumlicht
Gesamthöhe	146 cm

Beschreibung

Die Drip S/03L des spanischen Leuchtenherstellers Bover ist eine LED-Pendelleuchte mit drei Einzelpendelleuchten an einem schwarzen Baldachin. Jede Einzelpendelleuchte dieser 3er Kombination hat eine unterschiedliche Kabellänge. Dimmen lässt sich die Bover Drip S/03L Pendelleuchte mit einem Phasendimmer (TRIAC). Die Gläser der Bover Drip S/03L aus Borosilikatglas können für den Austausch oder zur Reinigung entfernt/abgenommen werden. Der Baldachin dieser Pendelleuchte hat einen Durchmesser von 32 cm. Die drei Leuchtenschirme aus Borosilikatglas haben jeweils einen Durchmesser von 8,5 cm und sind 12 cm hoch. Diese LED-Pendelleuchte wird in den Schirmfarben transparent, matt weiß, opal, grün und blau angeboten. Auf Anfrage sind 13 unterschiedliche Kabellängen erhältlich. Sie können sich also die Länge Ihrer Leuchte individuell auf Ihre Bedürfnisse angepasst zusammenstellen. Bitte geben Sie bei der Bestellung die gewünschte Länge/den Abstand zwischen Decke und Unterkante der Leuchte unter dem Punkt Bestellübersicht im Feld Bestellkommentare an.